

**Estratto catastale**  
 Fogli n° 11-12-13-15-16  
 scala 1:2.000

**TAVOLA RELATIVA AD ALTRO PROGETTO  
 OPERE GIA' AUTORIZZATE**

Regione Autonoma Valle d'Aosta  
 Région Autonome Vallée d'Aoste

Comuni di Aivise - Arvier

Regolarizzazione prelievo irriguo esistente Ru di Runaz, Garin, Beileun  
 e La Clusaz e rifacimento opere di prelievo e convogliamento acque

**Inquadramento Territoriale**  
 Carta Tecnica Regionale - Mappa Catastale - Ortofotocarta  
 scala 1:10.000 - scala 1:2.000



Studio Clusaz Clément - fraz Runaz, 9, Aivise (AO)  
 tel. 349.54.43.541 - e-mail: c.clusaz@gmail.com

**Tav 2.1**

Progetto Definitivo  
 Settembre 2015

**Committenti**  
 CMF Baise Pierre e Plan Raffort  
 fraz Levrone  
 Arvier - AO

**Tecnico incaricato**  
 Clusaz Clément  
 (ingegnere)

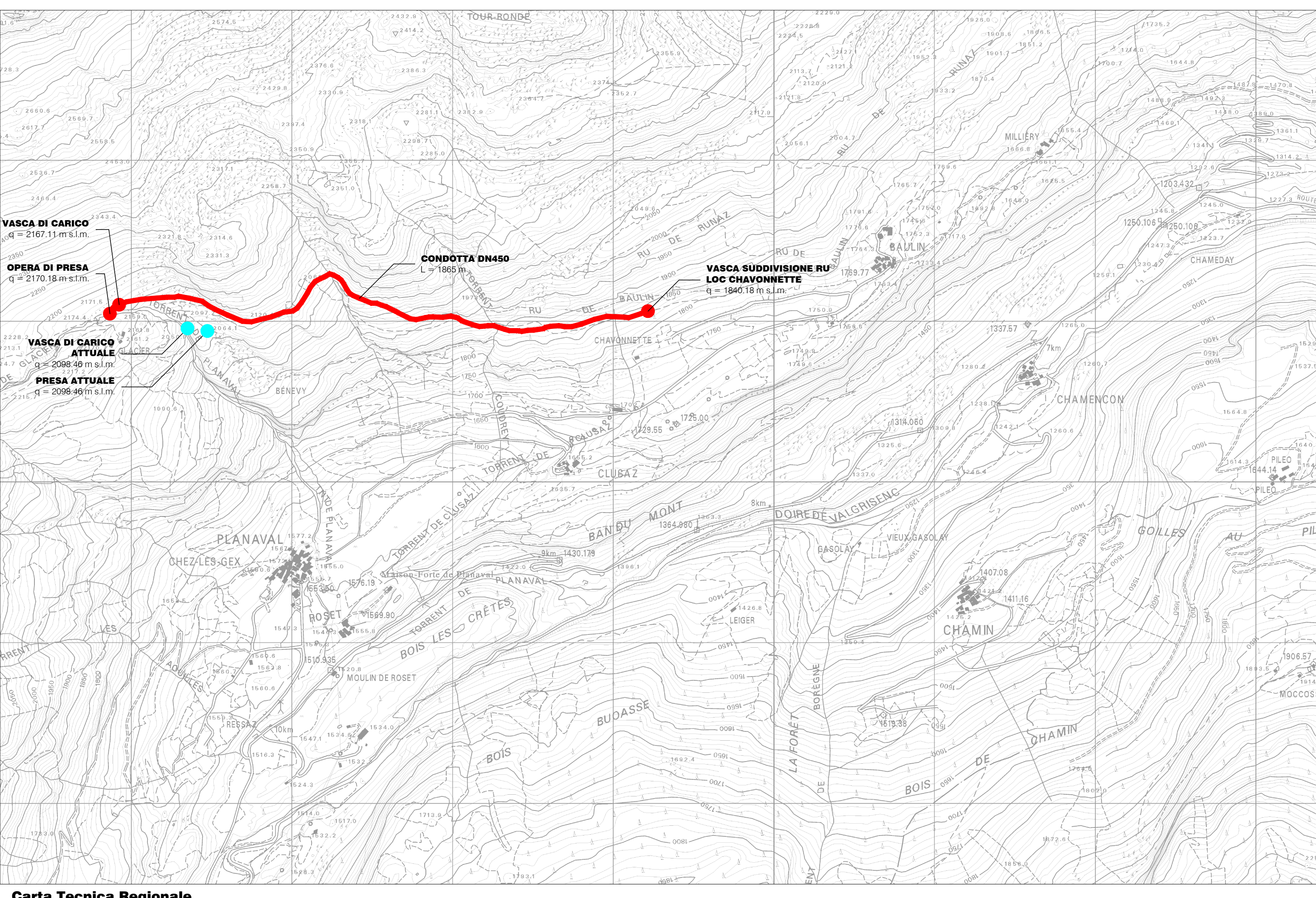

**Carta Tecnica Regionale**  
 aut. n.426 del 02.10.2001  
 scala 1:10.000

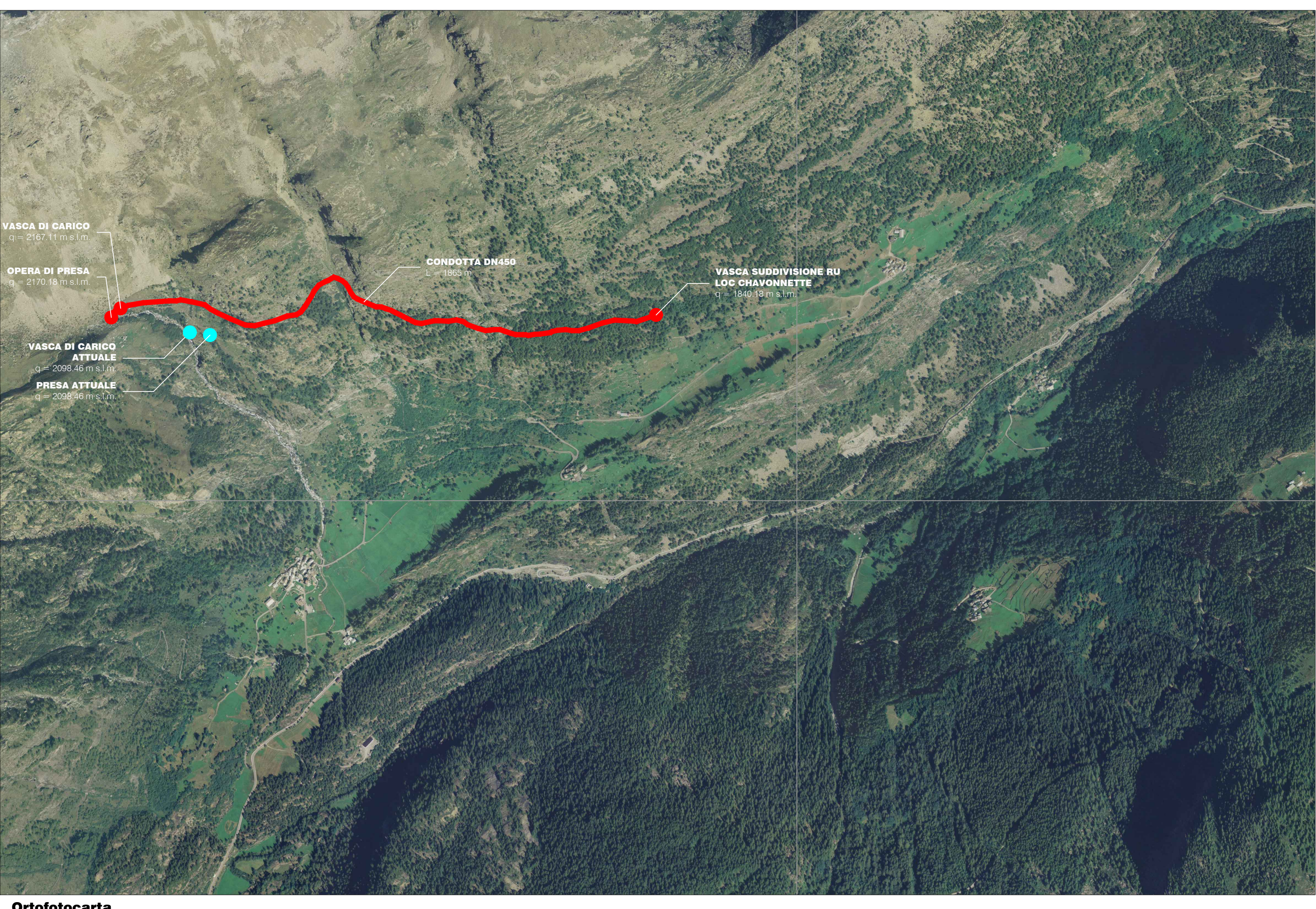

**Ortofotocarta**  
 scala 1:10.000